



RMS

Regional Industry development enterprise support program Management System

지역특화산업육성 기업지원사업 관리시스템
(신청기업용)



중소기업기술정보진흥원

CONTENTS



SMTECH 회원가입 및 RMS 사업신청

P3

RMS 협약 및 결과보고

P46



중소기업기술정보진흥원



RMS

Regional Industry development enterprise support
program Management System

지역특화산업육성 기업지원사업 관리시스템

SMTECH 회원가입 및 RMS
사업신청



중소기업기술정보진흥원



- 1 SMTECH ID 및 비밀번호가 없는 경우 **SMTECH 회원가입** '바로가기' 버튼 클릭
- 2 지역특화산업육성 기업지원사업 관리시스템 관련 **사용자매뉴얼** '다운로드' 클릭
- 3 지역특화산업육성 기업지원사업 관리시스템 관련 공지사항 확인 및 시스템 오류 관련 문의인 경우 **소통창구** '바로가기' 클릭



2024년 중소기업기술개발지원사업 통합공고 안내

SMTECH 중소기업 기술개발사업 통합관리시스템 RMS

RMS를 이용하기 위해서는 로그인이 필요합니다.

아이디를 입력하세요
비밀번호를 입력하세요
로그인

중소기업 통합콜센터 : 1357(국번없이)

1 SMTECH 아이디가 없는 중소기업의 대표자 또는
대리인이 회원가입을 진행해주세요. **회원가입**

지원기업 사용자명/비밀번호
소통연구실/서한/서신/메일/팩스

2 <https://www.smtech.go.kr/home/main/main.do>

3 **회원가입**

즐거찾는 서비스

과제신청, 과제평가, 과제수행, 연구비집행, 연구비결산, 과목신청, 과제지원

과제신청, 협약변경관리, 연구비 총괄 조회, R&D사업공고, 사업소개, 질의 및 응답 (Q&A)

SMTECH사업 공고보기, RMS사업 공고보기, RMS사업 공고보기, 공고별 보기, 사업별 보기, 전체공고 보기

2024년 중소기업 연구인력지원사업(과제) 3월 공고
2024년 중소기업 기술개발사업(과제) 3월 공고
2024년 중소기업 기술개발사업(과제) 3월 공고
2024년 중소기업 기술개발사업(과제) 3월 공고

- 1 SMTECH 회원가입 바로가기 버튼 클릭
- 2 인터넷 주소창에 www.smtech.go.kr 직접입력 (※ 1번 바로가기 버튼 클릭 후 회원가입 절차 진행 시 정상적인 회원가입이 안 될 수 있음)
- 3 SMTECH 메인화면에서 회원가입 버튼 클릭 (※ **SMTECH 회원가입이 처음인 기업**은 대표자 명의로 회원가입 진행이 선행되어야 함)



2024년 중소기업기술개발지원사업 통합공고 안내

SMTECH 중소기업 기술개발사업 통합관리시스템 RMS

로그인 회원가입 개인정보

과제신청 과제평가 과제수행 연구비집행 연구비정산 정보대입

회원가입

로그인

회원가입

약관동의

약관동의 (필수)

약관동의 (필수) 동의 버튼 클릭

약관동의 (필수)

약관동의 (필수) 동의 버튼 클릭

개인정보수집 및 이용 안내 (필수)

개인정보수집 및 이용 안내 (필수) 동의 버튼 클릭

1 약관동의(필수) 동의 버튼 클릭

2 개인정보수집 및 이용 안내(필수) 동의 버튼 클릭

(※ 주의사항) SMTECH 회원가입이 처음인 기업은 반드시 기업대표가 SMTECH 회원가입이 먼저 이뤄져야 함



- 1 직장, 부서, 직위, 소속구분, 회사주소, TIPA 뉴스레터 서비스, 기업마당 메일링 서비스, 기업마당 문자알림 서비스 동의 또는 미동의 클릭
- 2 본인인증 시 아이핀(i-PIN) 인증 또는 핸드폰 인증 진행



2024년 중소기업기술개발지원사업

SMTECH 중소기업 기술개발사업 RMS 관리시스템

과제신청 과제평가 과제수행 연구비집행

회원가입

중소기업기술정보진흥원 회원가입 페이지입니다.
회원가입을 하시면 보다 폭넓은 정보와 맞춤형 서비스 이용이 가능합니다.
필수정보(기본정보) *표시는 필수 입력사항입니다. 반드시 입력해주세요

아이디 중복확인

ID 검색 중복검색

아이디 은 사용할 수 있습니다.
이 아이디를 사용하시려면 [사용하기]를 클릭하세요.

사용하기

2015 Copyright TIPA. All rights reserved.

회원가입

* 아이디 중복확인

* 비밀번호 영문(대소문자), 숫자 조합하여 10자리이상

* 비밀번호확인 영문(대소문자), 숫자 조합하여 10자리이상

* 성명

* 주민등록번호 [선택] (주민등록번호)

* 영문명

* 국적 선택

* 전화번호 대한민국 선택 - - - - -

* 핸드폰 010 - - - - -

* 이메일 선택 - - - - -

* 주소

우편번호찾기

- 1 아이디 옆 빈칸 클릭 후 사용할 ID 작성 후 중복검색 후 사용하기 클릭
- 2 " * " 로 표시된 비밀번호, 비밀번호 확인, 영문명, 국적, 전화번호, 이메일, 주소 작성



※ 전문(관리)기관 사업담당자께서는 반드시 입력하시기 바랍니다.

1

직장	<input type="text"/>	사업체검색
부서	<input type="text"/>	
직위	직원	※사업체 검색을 통해 직장을 입력하시면 활성화 됩니다.
소속구분	공공기관	
FAX	<input type="text"/> <input type="text"/> 선택 --	
회사주소	<input type="text"/>	우편번호찾기

선택정보(부가서비스 신청)
과제관련 및 사업안내를 메일로 받아 보실 수 있는 서비스 신청에 동의합니다.

1 '사업체검색'을 통해 확인이 될 경우 직장, 부서, 소속구분, FAX, 회사주소 입력

※ '사업체검색'을 통해 확인이 되지 않을 경우 생략 가능



선택정보 *사업자를 등록하시려면 사업자등록번호를 입력, 선택사항 *가타로 신청할 경우, '과제접수'시 정보를 변경해야 하는 정보

※ 전문직업(리거)에 해당당사자는 반드시 입력하셔야 합니다.

직명 [사업자등록](#)

부서

직위 *비밀번호를 입력할 때 비밀번호를 입력하십시오

주요구분

EAX

회사주소

선택정보(부가서비스 신청)

과제관련 및 사업안내를 메일로 받아 보실 수 있는 서비스 신청에 동의합니다.

TIPA 뉴스레터 서비스 ☐ 동의합니다. ☒ 동의하지 않습니다.

* 중소기업기술정보진흥원(TIPA)에서 수행하는 R&D지원사업안내와 공고입경을 빠르고 쉽게 이메일로 받아보실 수 있습니다. 기술분야별 전문가 인터뷰, 중소기업R&D의 전략적 투자방향을 제시하는 기술로드맵, R&D현장 스케치, R&D지원 우수사례 등 다양하고 알찬 중소기업에 관한 소식을 전달하여 드리겠습니다.

기업마당 메일링 서비스 ☐ 동의합니다. ☒ 동의하지 않습니다.

* 매일 기업마당 경쟁정보를 이메일로 알려드립니다.

기업마당 문자알림 서비스 ☐ 동의합니다. ☒ 동의하지 않습니다.

* **매주 1회** 지원사업 정보를 문자로 알려드립니다.

중소벤처24 통합회원 가입 [중소벤처24 통합 회원가입하기](#)

* 중소기업24에 통합회원으로 가입하게 되면 연계사이트를 보다 편리하게 이용하실 수 있습니다.

- 1 TIPA 뉴스레터 서비스, 기업마당 메일링 서비스, 기업마당 문자알림 서비스 '동의합니다' 또는 '동의하지 않습니다' 클릭
- 2 중소기업24 통합회원 가입 필요 시 회원가입 진행 (※ 통합 회원가입 없이도 RMS 로그인 가능함)



선택결과(부가서비스 신청)
국제관련 및 사업안내를 이메일로 받아 보실 수 있는 서비스 신청에 동의합니다.

TIPIA 뉴스레터 서비스 ☐ 동의합니다. ☒ 동의하지 않습니다

* 중소기업기술정보진흥원(TIPA)에서 수행하는 R&D지원사업안내와 공고일정을 빠르고 쉽게 이메일로 받아보실수 있습니다. 기술분야별 전문가 인터뷰, 중소기업R&D의 관측적 투자방향을 제시하는 기술로드맵, R&D현황 스케치, R&D지원 우수사례 등 다양하고 알찬 중소기업을 위한 소식을 전달하여 드리겠습니다.

기업마당 메일링 서비스 ☐ 동의합니다. ☒ 동의하지 않습니다

* 매일 기업마당 정책정보를 이메일로 알려드립니다.

기업마당 문자알림 서비스 ☐ 동의합니다. ☒ 동의하지 않습니다

* 매주 분야별 지원사업 정보를 문자로 알려드립니다.

중소벤처24 통합회원 가입 ☒ 중소기업24 통합회원 가입

* 중소기업24에 통합회원으로서 가입하게되면 연계사이트를 보다 편리하게 이용하실 수 있습니다.

- 1 화면에 생성된 문자 입력
- 2 '가입하기' 버튼 클릭



2024년 중소기업기술개발지원사업 통합공고 안내

'24년 통합공고문 보러 가기

SMTECH 중소기업 기술개발사업 통합관리시스템 RMS 99448 로그인 개인정보관리신청 평가위원신청 개인정보공정포털 공공데이터제공 데이터라이프 통합로그인

과제신청 과제평가 과제수행 연구비집행 연구비정산 정보마당 고객지원

마이페이지

개인회계대처

개인정보관리

- 개인정보관리(기본)
- 개인정보관리(상세)
- 비밀번호 변경
- 인증아바타 등록
- 인증핸드폰 등록

기관정보관리

사업로그인

전자공급망

평가위원

온라인서명명거

관심사업등록

내역일문보기

개인정보관리



※ 개인정보 수정 후 반드시 '수정하기' 버튼을

* 아이디

* 현재 비밀번호

* 성명

* 영문명

* 국적

* 전화번호

* 핸드폰

* 이메일

* 주소



※ 개인정보 *이입력을 등록하시거나 사업등록 *가타'로 한 경우, '과제접수'시 정보를

※ 과제를 신청하시는 기관(가업) 및 전문(관리)기관 사업담당자께서는 반드시 입력하시기 바랍니다.

1

* 아이디

* 현재 비밀번호

비밀번호 도움말

* 성명

* 영문명

* 국적

* 전화번호

* 핸드폰

* 이메일

@ 직접입력

* 주소

우편번호찾기

1 '가입하기' 클릭 후 정상적으로 처리되었을 경우 " * " 로 표기된 부분에 작성된 내용들이 확인이 됨



개인정보관리

1. 개인정보관리(기본) 클릭

2. '사업체검색' 버튼 클릭

3. '사업체명' 또는 '사업자등록번호' 입력 후 검색 클릭

개인정보관리

※ 개인정보를 수정 후 반드시 '내용보기' 버튼을 클릭하십시오.

→ 대역지

→ 본계 가입번호

→ 성명

→ 성명

→ 국적

→ 전화번호

→ 이메일

→ 주소

※ 과제를 신청하시는 기관(기업) 및 전문(관리)기관 사업담당자께서는 반드시 입력하시기 바랍니다.

국가연구자번호

직장

사업체 인증여부

부서

직위

소속구분

FAX

회사주소

국가연구자번호 검증

조회 및 발급

외우화안내

① 국가연구자번호 검증 : 국가연구자번호를 알고 있을 경우
② 조회 및 발급 : 국가연구자번호를 모르거나 신규발급이 필요한 경우

사업체검색

기관 검색

• 사업체명으로 검색시는 (주), 주식회사 등을 빼고 상하만 입력하세요.
• 사업자등록번호로 검색시는 '-'를 빼고 입력해 주세요.
• 기관장부가 등록되지 않은 사업자는 조회되지 않습니다.
(기관등록 후 조회하시기 바랍니다.)

사업체명

사업자등록번호

검색

사업체명을 검색해주세요.

2015 Copyrights TIPA ALL rights reserved.

닫기



개인정보관리

※ 개인정보를 수정 후 반드시 '내정보관리' 버튼을 클릭하십시오.

※ 과제를 신청하시는 기관(기업) 및 전문(관리)기관 사업담당자께서는 반드시 입력하시기 바랍니다.

국가연구자번호	<input type="text"/> <input type="button" value="국가연구자번호 검증"/> <input type="button" value="조회 및 발급"/> <input type="button" value="외부화면내"/>
직장	<input type="text"/> (주) <input type="button" value="사업체검색"/>
사업체 인증여부	Y (사업자등록번호 : <input type="text"/> *****)
부서	<input type="text"/>
직위	대표이사 <input type="button" value="※사업체 검색을 통해 직장을 입력하시면 활성화 됩니다."/>
소속구분	중소기업 <input type="button" value="소속구분 검색"/>
FAX	<input type="text"/> - <input type="text"/> - <input type="text"/>
회사주소	<input type="text"/> <input type="button" value="우편번호찾기"/>

1

1 사업체 인증여부에 'Y' 로 표기되는지 확인할 것



사업체정보 조회

기본정보 재무영산 자격증/포스팅 지식재산권 정부과제수행실적 연구시설·장비 보유현황 대표자

* 외국기관을 등록시, 국적을 먼저 선택하시기 바랍니다.

*사업자번호 <input type="text"/> 연월 *사업제주소 <input type="text"/> 홈페이지 <input type="text"/> *국적 대한민국 *전화번호 <input type="text"/> - <input type="text"/> - <input type="text"/> *입출금코드 선택 > 선택 > 선택 > 선택 > 선택 > 주요생산품 <input type="text"/> 종업원수 *직원수 <input type="text"/> 정규직 <input type="text"/> 비정규직 <input type="text"/> 관리직 <input type="text"/> 생산직 <input type="text"/> 외국인 <input type="text"/> 연구 <input type="text"/> 연구소설치여부 <input type="radio"/> 해당 <input checked="" type="radio"/> 해당없음 공공등록여부 <input type="radio"/> 있음 <input checked="" type="radio"/> 없음 연구소설치일 <input type="text"/> 예) 2015-01-01 연건평면적 <input type="text"/> m ² 대지면적 <input type="text"/> m ² *영리구분 <input checked="" type="radio"/> 영리 <input type="radio"/> 비영리 *기관유형코드 <input type="text"/> 찾기 *기관상대코드 <input type="text"/> 선택 > 법인번호 <input type="text"/> *본사유형코드 <input type="text"/> 선택 > 오가입/그들 <input type="text"/> 사업체찾기 삭제 벤처기업여부 <input type="radio"/> 해당 <input checked="" type="radio"/> 해당없음 이노비즈기업여부 <input type="radio"/> 해당 <input checked="" type="radio"/> 해당없음 경영혁신형기업여부 <input type="radio"/> 해당 <input checked="" type="radio"/> 해당없음	* [기관유형코드]를 통해 기술로 산업에 사용됩니다. 반드시 올바른 기업 유형을 선택하시기 바랍니다. * 사업자등록번호가 없음에도 불구하고, 외국기관으로 등록된 경우, 과제 할당 및 사업비 지급에 문제가 발생합니다. * '사업체 인증'이 되지 않는 경우, (주)한국산업평가정보(1600-1522)로 문의하십시오. * 외국기관의 입출금코드 및 결제코드는 유사한 항목을 선택하십시오.
--	---

초기화 저장

- 1 마이페이지 기관정보관리 → '기관정보관리' 클릭
- 2 '기본정보탭' 부터 재무결산, 자격증/포상, 지식재산권, 정부과제수행실적, 연구시설·장비 보유현황, 대표자까지 " * " 표기된 영역 모두 작성



사업체정보 조회

기본정보 | 재무결산 | 자격증/포상 | 지식재산권 | 정부과제수행실적 | 연구개발-장비 보유현황 | 대표자

※ 외국기관을 등록시, 국적을 먼저 선택하시기 바랍니다.

*사업자번호	<input type="text"/>	조회	*사업명	<input type="text"/>
*사업제주소	<input type="text"/>		*우편번호	<input type="text"/>
*홈페이지	<input type="text"/>			
*국적	대한민국		*사업체설립일	예) 2015-01-01
*전화번호	<input type="text"/> - <input type="text"/> - <input type="text"/>		*팩스번호	선택 <input type="text"/> - <input type="text"/> - <input type="text"/>
*접속코드	신대 <input type="text"/> 신대 <input type="text"/> 신대 <input type="text"/> 신대 <input type="text"/> 신대 <input type="text"/>			
*주요생산품	<input type="text"/>			
*종업원수	*직원수 <input type="text"/> 정규직 <input type="text"/> 비정규직 <input type="text"/> 생산직 <input type="text"/> 사무직 <input type="text"/>			
*연구소설립여부	<input type="radio"/> 해당 <input checked="" type="radio"/> 해당없음		*공공등록여부	<input type="radio"/> 있음 <input checked="" type="radio"/> 없음
*연구소설립일	예) 2015-01-01		*연간매출액	<input type="text"/> ₩
*대표인명	<input type="text"/> ₩		*영리구분	<input checked="" type="radio"/> 영리 <input type="radio"/> 비영리
*기관유형코드	<input type="text"/> 찾기		*기술선도코드	선택 <input type="text"/>
*법인번호	<input type="text"/>		*본사유형코드	선택 <input type="text"/>
*모기업그룹	<input type="text"/> 사업체찾기 삭제		*벤처기업여부	<input type="radio"/> 해당 <input checked="" type="radio"/> 해당없음
*에너지저장여부	<input type="radio"/> 해당 <input checked="" type="radio"/> 해당없음		*경영혁신기업여부	<input type="radio"/> 해당 <input checked="" type="radio"/> 해당없음

※ [기관유형코드]를 통해 기술로 선정에 사용됩니다. 반드시 올바른 기업 유형을 선택하시기 바랍니다.
 ※ 사업사용등록번호가 인증에도 불구하고, 외국기관으로 등록된 경우, 국제 협약 및 사업에 차이에 문제가 발생합니다.
 ※ '사업체 인증'이 되지 않는 경우, (주)한국산업통계자료(1600-1522)으로 문의바랍니다.
 ※ 외국기관의 접속코드 및 검색코드는 유사한 항목을 선택하십시오.

- 1 사업자번호 인증이 되지 않는 경우 한국신용평가정보(1600-1522)를 통해 사업자번호 인증 절차 진행
- 2 '사업체주소'의 경우 지원사업을 신청하려고 하는 지역 소재의 '사업체주소'를 작성할 것

(※ 주의사항) RMS 지원사업 공고는 기관정보관리의 '사업체주소' 기준으로 지원사업 공고가 확인됨



2024년 중소기업기술개발지원사업 통합공고 안내 ['24년 통합공고문 보러 가기](#)

SMTECH 중소기업 기술개발사업 통합관리시스템 RMS

과제신청 과제평가 과제수행 연구비집행 연구비정산 정보파당 고객지원

기관정보 관리

사업체정보 조회

번호	사업체명	사업체구분	사업자번호	본사/지사구분	권한
1		중소기업(벤처)		지사	대표자
2		중소기업(벤처)		본사	대표자

대리인 대표자변경 등록

※ 대표자 대리인 변경 시 개인정보관리 메뉴에서 해당 사업체로 소속을 변경하신 후 [대리인 대표자변경] 버튼을 클릭하십시오.
 ※ 반드시 대표자로 로그인하시어 등록하시기 바랍니다.
 ※ 그 외의 사용자가 로그인하여 사업체를 신규등록할 경우, 등록된 사람이 대표자로 자동 등록됩니다.
 ※ 새로운 사업체를 등록하시려면 [등록] 버튼을, 기존등록된 사업체 정보를 수정하시려면 [사업체명]을 클릭하십시오.

1 기관정보관리 입력이 정상적으로 처리되었을 경우 화면

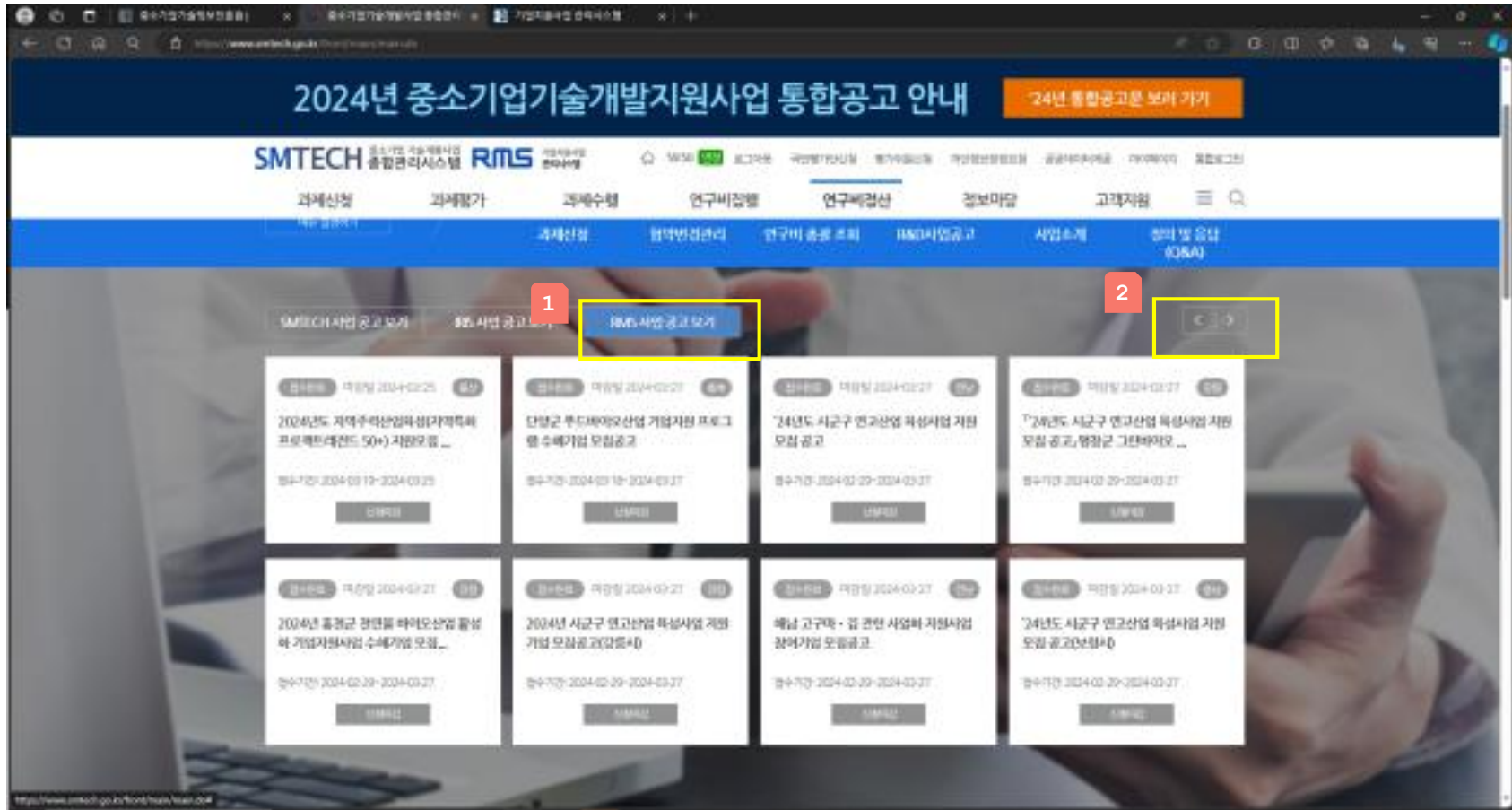

- 1 SMTECH 메인화면에서 RMS 사업공고 보기 클릭
- 2 방향키를 클릭하여 희망하는 지원사업 '신청하기' 버튼 클릭

(참고사항) 희망하는 지원사업을 찾기 힘들 경우 타 지원사업 '신청하기' 버튼을 클릭하여도 신청 가능함



※ 과제를 신청하시는 기관(기업) 및 전문(관리)기관 사업담당자께서는 반드시 입력하시기 바랍니다.

국가연구자번호	<input type="text"/>	국가연구자번호 검증	조회 및 발급	외무화인내
직장	<input type="text"/>	사업체검색		
사업체 인증여부	Y (사업자등록번호 : <input type="text"/>)			
부서	<input type="text"/>			
직위	대표이사			
소속구분	중소기업			
FAX	<input type="text"/> - <input type="text"/> - <input type="text"/>			
회사주소	<input type="text"/>	우편번호	<input type="text"/>	

① 국가연구자번호 검증 : 국가연구자번호를 알고 있을 경우
② 조회 및 발급 : 국가연구자번호를 모르거나 신규발급이 필요한 경우

기관정보 관리

마이페이지 > 기관정보관리 > 기관정보관리

사업체정보 조회

	사업체명	사업체구분	사업자번호	본사/지사구분	권한
1		중소기업(현재)			대표자
2		중소기업(현재)			

대리인 대표자변경 등록

(주의사항) RMS 지원사업 신청 전 반드시 확인할 2가지 사항

- 1 개인정보관리(기본)에서 사업체 인증여부에서 'Y'로 인증처리가 되었는지 확인할 것
- 2 기관정보 관리에서 '사업체정보 조회' 란에 기업정보가 조회되는지 확인할 것



RMS를 이용하기 위해서는
로그인이 필요합니다.

1

아이디를 입력하세요

2

비밀번호를 입력하세요

3

로그인

- 1 SMTECH ID 입력
- 2 SMTECH 비밀번호 입력
- 3 로그인 버튼 클릭

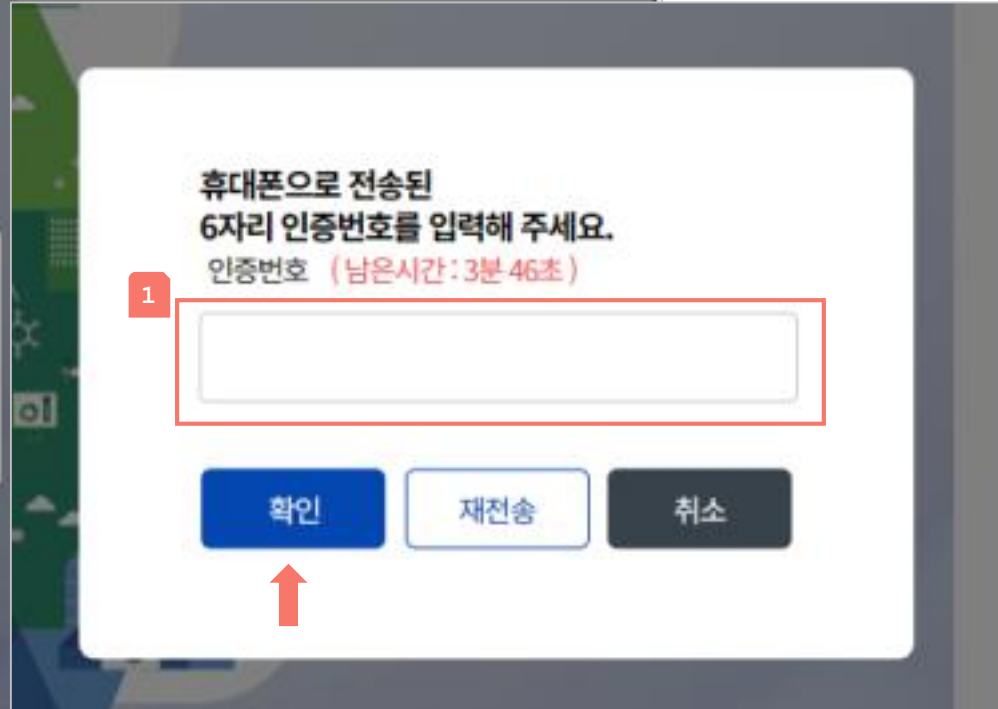

1 SMTECH 회원가입 시 개인정보관리(기본) 기입된 휴대폰 번호로 인증번호 송부

※ 휴대폰으로 수신된 인증번호 입력 후 '확인' 버튼 클릭



RMS 기업지원사업 관리시스템

공고 협약 평가관리 소통관리

58232 연결 홈페이지

RMS 기업지원사업 관리시스템

신청공고

공고번호	공고명	공고일	접수시작일	접수종료일	제출일	평가상태	신청결과
표시할 행이 없습니다.							

1 과제공고

접수종료 마감일 : 2025-12-31

공고테스트 2

2 접수기간 : 2025-06-23 ~ 2025-12-31

3 상세보기 신청하기

전체공고보기

서울특별시지사 정보관리부 73 호수거점지출정보관리부 Copyright 2023 By TPA All Rights Reserved.

- 1 지원기업 소재지 기준 로그인 시점 기준으로 접수 중인 모든 지원사업 공고 확인은 '전체공고보기'로 가능함
- 2 신청하고자 하는 지원사업 공고의 상세내용을 보기 위해서는 '상세보기' 클릭
- 3 지원사업을 신청하고자 할 경우 '신청하기' 버튼 클릭



1

공고상세				
공고정보				
과제명	운영실테스트	과제번호	53373097	
사업연도	2023	과제차별	별기	
공고명	공고테스트 2			
공고번호	2025_경기_지역&디지털주력산업육성_F_0002	접수기간	2025-06-25 ~ 2025-12-31	
산업명	시군구 연고산업			
지원프로그램	지원대상명	프로그램명	프로그램상명	정부지원금 (단위: 원)
	(시군구)혁신화&성장촉진	시제품제작	시제품제작	5,000,000
	(시군구)혁신화&성장촉진	기술지도	기술지도	1,000,000
	(시군구)혁신화&성장촉진	인공지능(국외)	국내 인공지능	500,000
	(시군구)혁신화&성장촉진	인공지능(국외)	국외 인공지능	500,000
공고내용	테스트 용입니다.			
수행기관	용	공고일	2025-10-16	

2

담당자정보				
기관명	담당자명	연락처	E메일	담당업무
	n	000-0000-0000	abc@def.ghi	출발일/과
	uid	0	abc@def.ghi	실무담당자
첨부파일				
순번	파일명	크기(KB)	다운로드	

- 1 '상세보기' 버튼 클릭 시 확인되는 공고 상세내용
- 2 해당 사업공고 관련 세부내용은 '담당자 정보' 란에 기재된 담당자에게 문의



공고상세

발령사일부

기관명	발령지역	연락처	이메일	발령업무
여대		연		사업실무

첨부파일

일괄다운로드

순번	파일명	크기(KB)	다운로드
1	(붙임1) 2024년 지역주력산업육성(지역특화프로젝트) 지원모집 공고문.hwp	137.0	다운로드

첨부파일

일괄다운로드

1 순번	파일명	크기(KB)	다운로드
1	(붙임1) 2024년 지역주력산업육성(지역특화프로젝트) 지원모집 공고문.hwp	137.0	다운로드
2	(붙임2) 기업 동의서(개인 정보 통합관리시스템 정부과제 중복지원 근절).hwp	111.0	다운로드
3	(양식1) 신청서_해석 및 최적 설계 기술지원_지역특화프로젝트(업제명).hwp	172.0	다운로드
4	(양식2) 신청서_시험인증 및 특허지원_지역특화프로젝트(업제명).hwp	171.0	다운로드
5	(양식3) 신청서_기술정보제공 및 컨설팅_지역특화프로젝트(업제명).hwp	172.0	다운로드
6	(양식4) 신청서_시제품제작_지역특화프로젝트(업제명).hwp	135.0	다운로드
7	(참고3) 기업지원사업 관리시스템(RMS) 사용자매뉴얼(지원기업용)_v1.0 [1].pdf	2068.2	다운로드

1 공고문 및 신청서 작성 관련 서식 확인은 '일괄다운로드' 버튼 또는 '다운로드' 버튼 클릭 후 확인가능



공고신청

[공고검색](#) > [접수관리](#) > [공고신청](#)

공고신청

과제명	문명특검테스트		과제번호	53373097
신청공고번호	2025_경기_비R&D(지역주력산업육성_F_0002			
신청공고명	공고테스트 2			
기업명	1 <input type="text"/>		사업자등록번호	<input type="text"/>
대표자명	<input type="text"/>		법인등록번호	<input type="text"/>
대표전화번호	<input type="text"/>		설립일	<input type="text"/>
주소	<input type="text"/>			
*산업명	2 <input type="text" value="시군구 연고산업"/>			
*지원대상	3 <input type="text" value="(시군구)혁신파워성장촉진"/>			
*지원프로그램	대상명	프로그램명	프로그램설명	정부지원금(단위:원)
지원(제품/기술)	<input type="text"/>			
신청정부지원금(단위:원)	<input type="text"/>		기업부담금(단위:원)	<input type="text"/>

- 1 신청하기 전 기업명, 사업자등록번호, 대표자명, 법인등록번호, 대표전화번호, 설립일, 주소 확인하기
- 2 신청하는 '산업명' 클릭
- 3 신청하는 '지원대상' 클릭



*산업명 ☒ 프로젝트(자동차)

*지원대상 ☒ 참여기업(지역특화 프로젝트)

1

대상명	프로그램명	프로그램설명	정부지원금(단위:천원)
2 참여기업(지역특화 프로젝트)	<input checked="" type="checkbox"/> 기술지도	☐ 지원내용: 1. 디지털 융합 기술(CAD/CAM/CAE) 해석을 활용한 제품 설계 및 해석 지원 2. 부품 설계 및 구조 개선(최적 설계)을 위한 해석 3. 시뮬레이션 및 안전 이진, 제품 검증에 관한 해석 ☐ 지원 규모: 1건 내외	30,000
	<input checked="" type="checkbox"/> 인증지원(국내)	☐ 지원내용: 1. 개발 기술 제품에 대한 시험 인증 및 특허 분석 출판 등록 지원 2. 제품 품질검증 및 고도화를 위한 시험 인증지원 3. 경쟁기술 및 국내외 특허 기술 조사 분석 지원 4. 원천기술 확보를 위한 특허출원 및 등록 지원 ☐ 지원 규모: 6건 내외	5,000
	<input checked="" type="checkbox"/> 시제품제작	☐ 지원내용: 1. 신규사업 아이디어 및 개념설계의 설계 및 제작 지원(전기자동차 부품 관련) 2. 실물 모형 또는 축소된 크기 제품 제작, 제품 특징과 형태 및 기능을 나타내는 시제품 모형 3. 단순 완제품 생산, 자산성물품구입, 양산형 금형제작지원 제외 ☐ 지원 규모: 9건 내외	40,000
	<input checked="" type="checkbox"/> 컨설팅(국내)	☐ 지원내용: 1. 전기자동차 부품 관련 최신 기술정보 제공 2. 전기자동차 부품 부가치 제고를 위한 컨설팅 및 제품 고급화 3. 전기자동차 부품 개발을 위한 선행해석/설계 최적화 등 기술지원 4. 전기자동차 부품 기술확보 및 제품고도화 지원 ☐ 지원 규모: 5건 내외	4,000

*지원제품(기술)

*신청정부지원금(단위: 천원)

*기업부담금(단위:천원)

1 지원할 프로그램명, 프로그램 설명 및 정부지원금(지원한도)를 확인

2 신청하고자 하는 지원 프로그램명 클릭

(참고사항) 신청할 지원 프로그램이 다수인 경우 지원 프로그램 모두 클릭



• 공고신청

과제명	문명테크스드	과제번호	53373007
신청공고번호	2025_경기_비R&D(지역특화산업육성_F_0002)		
신청공고명	공고테스트 2		
가입법		사업자등록번호	
대표자명		법인등록번호	
대표전화번호	00000000000	설립일	2015-09-15
주소	부산광역시 남구 산전로 365 부경대학교용당캠퍼스 10공학관304호		
*산업별	<input checked="" type="radio"/> 시군구 연고산업		
*지원대상	<input checked="" type="checkbox"/> (시군구)형선진제조장충진		

1	지원프로그램	대상별	프로그램명	프로그램설명	장부지원금(단위:원)
	(원:제품(기술))				

2	신청정부지원금(단위:원)	기업부담금(단위:원)

3	총괄책임자			
성명		*유선전화	*휴대전화	
휴대전화		*이메일		
*를 포함하여 입력해 주세요.				
• 실무담당자				
성명		*유선전화	*휴대전화	
휴대전화		*이메일		
*를 포함하여 입력해 주세요.				

- 1 지원제품(기술) 작성 → 어떤 내용을 작성해야 하는지에 대한 질의는 '공고문 상세보기'에 기재된 담당자에게 문의
- 2 신청정부지원금은 지원프로그램별 합산한 금액을 작성하며, 금액 작성 시 '원 단위' 임을 유의하여 작성
- 3 총괄책임자 및 실무담당자 작성 시 유선번호 및 휴대전화는 '-'를 반드시 포함하여 작성



* 접수서류

순번	구분	1	서류명	2	필수여부	3	파일첨부	
1	신청기업		사업신청서 한글파일		필수			찾아보기
2	신청기업		사업신청서(직인 날인본)		필수			찾아보기
3	신청기업		기업 동의서(개인 정보, 통합관리시스템, 정부과세 중복지원 근절)		필수			찾아보기
4	신청기업		국제 및 지방세 환급 증명서		필수			찾아보기
5	신청기업		사업자등록증		필수			찾아보기
6	신청기업		2021~2023년 국제청 제출 재무제표		필수			찾아보기
7	신청기업		중소기업 복지플랫폼 우수 활용기업 인증서		선택			찾아보기
8	신청기업		중소기업중앙회가 선정된 평문장수기업 인증서		선택			찾아보기
9	신청기업		원산지인증수출자인 경우 인증서		선택			찾아보기

* 공급기관

순번	공급기관명	설립일	사업자등록번호	대표자명	법인번호	대표전화번호	주소	*담당자명	*담당자전화번호	*지원금(천원)	관리
표시할 행이 없습니다.											

임시저장

제출

목록

- 1 다운받은 신청서식 및 제출서류를 '서류명'을 참고하여, 파일첨부
- 2 필수여부에서 '필수'는 반드시 파일 첨부해야 함
- 3 파일첨부는 한 개 파일만 등록되며, 여러 개 파일을 등록할 경우 1개의 압축파일 형태로 등록해야 함



* 실무담당자

*성명	<input type="text"/>	*유선전화	*'를 포함하여 입력해 주세요.
*휴대전화	*'를 포함하여 입력해 주세요.	*이메일	<input type="text"/>

* 접수서류

순번	구분	서류명	필수여부	파일첨부	
1	신청기업	신청서	필수	<input type="text"/>	찾아보기
2	신청기업	사업계획서	필수	<input type="text"/>	찾아보기
3	신청기업	세부관직서 등(상세내역 등)	선택	<input type="text"/>	찾아보기
4	신청기업	참대회사 확인 및 기관(개인정보 이용 동의서	필수	<input type="text"/>	찾아보기
5	신청기업	중대지원 금지사항 확인서	필수	<input type="text"/>	찾아보기
6	신청기업	지역특화 프로젝트 레전드 50+ 참가기업 선정확인서	필수	<input type="text"/>	찾아보기
7	신청기업	우대사항 가점 증명서류	선택	<input type="text"/>	찾아보기
8	신청기업	특허기술 보유 증명자료 등	선택	<input type="text"/>	찾아보기
9	신청기업	기타 관련 서류(관련 도면, 사명서, 사명상징서 등)	선택	<input type="text"/>	찾아보기

* 공급기관

순번	공급기관명	설립일	사업등록번호	대표자명	법인번호	대표전화번호	주소	*담당자명	*담당자전화번호	*타원근(직원)	관리
데이터를 불러오는 중입니다.											

1

추가

임시저장

제출

목록

1 공급기업을 추가할 경우 '추가' 버튼 클릭



공급기관추가

공급기관명 사업자번호

1 **검색**

공급기관명	실명	사업자등록번호	대표자명	법인번호	대표전화번호	주소	추가
(주)						대전광역시	2 추가

2 **추가**

임시저장 제출 목록

1 '공급기관명' 또는 '사업자번호' 입력 후 검색 버튼 클릭

2 추가할 공급기관 정보가 확인되면 추가 버튼 클릭

(※ 주의사항) **검색되지 않는 공급기관**은 해당 기관 대표자가 **SMTECH 회원가입**(개인정보, 기관정보)이 필요함



공급기관추가

공급기관명 : 사업자번호 : 검색

공급기관명	분류명	사업자등록번호	대표자명	전화번호	대표직책명	주소	추가
							추가
							추가
							추가
							추가
							추가
							추가
							추가
							추가
							추가
							추가

공급기관

공급기관명 :

임시저장 제출 목록

공급기관 추가 확인

공급기관 정보를 다시 한번 확인 후 '확인' 버튼 클릭

1

공급기관 정보를 다시 한번 확인 후 '확인' 버튼 클릭

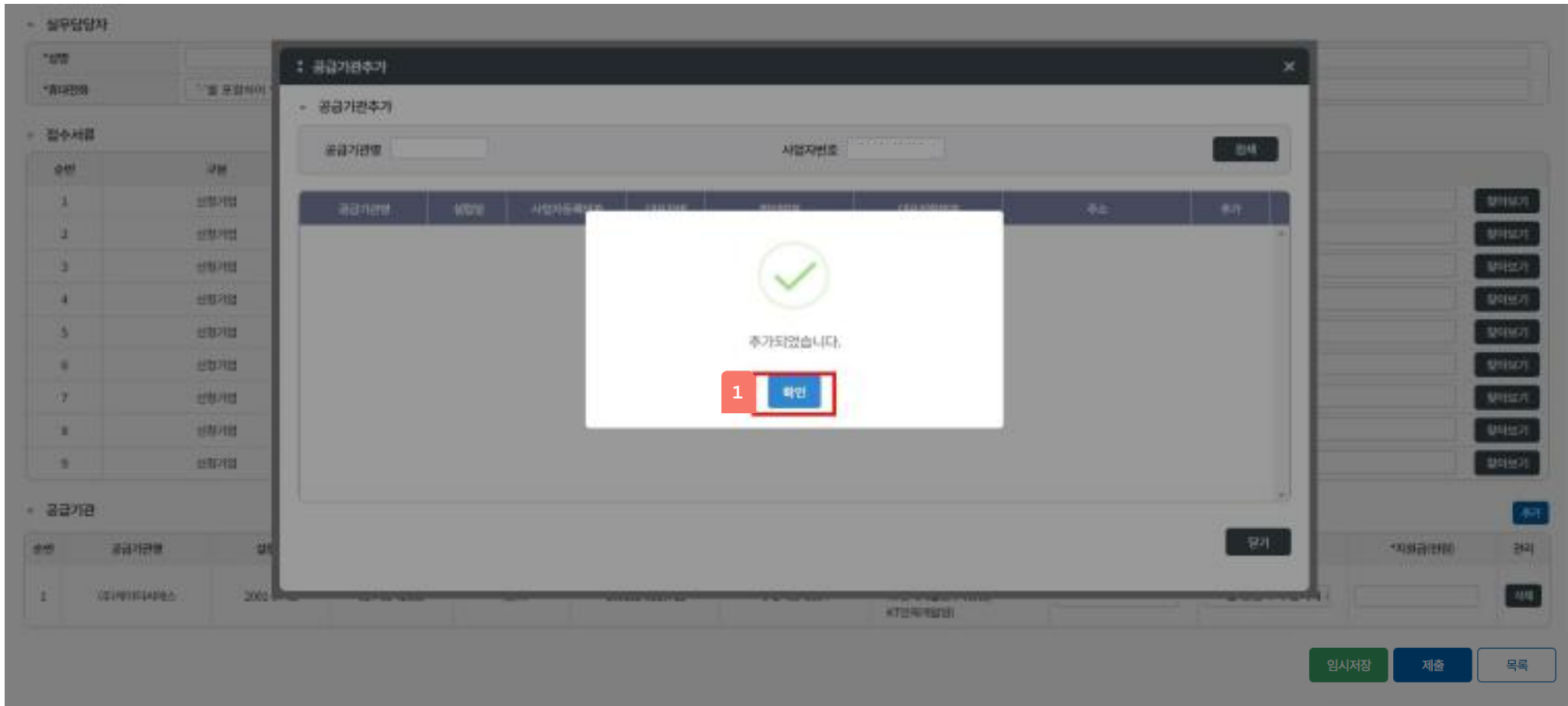



* 실무담당자

*성명	<input type="text"/>	*유선전화	<input type="text"/>
*휴대전화	010-0000-0000	*이메일	<input type="text"/>

* 접수서류

순번	구분	서류명	필수여부	파일첨부
1	신청기업	신청서	필수	<input checked="" type="checkbox"/> 테스트.hwp
2	신청기업	사업계획서	필수	<input checked="" type="checkbox"/> 테스트.hwp
3	신청기업	세부전력서 등(상세내용에 참고)	선택	<input type="text"/> 찾아보기
4	신청기업	참여의사 확인 및 기관(개인)정보 등록 동의서	필수	<input checked="" type="checkbox"/> 테스트.hwp
5	신청기업	출력지원 금지사항 확인서	필수	<input checked="" type="checkbox"/> 테스트.hwp
6	신청기업	과제특화 프로젝트 제안서 50+ 참여기업 선정확인서	필수	<input checked="" type="checkbox"/> 테스트.hwp
7	신청기업	무대서량 기점 증명서류	선택	<input type="text"/> 찾아보기
8	신청기업	특화기술 보유 증명자료 등	선택	<input type="text"/> 찾아보기
9	신청기업	가맹 관련 서류(관련 도면, 시정서, 시정성적서 등)	선택	<input type="text"/> 찾아보기

* 공급기관

순번	공급기관명	설립일	사업자등록번호	대표자명	법인번호	대표전화번호	주소	*담당자명	*담당자전화번호	*지정급(천원)	관리
1									010-0000-0000	10	삭제

1

임시저장

제출

목록

1 산업명, 지원대상, 지원프로그램, 지원제품(기술), 신청정부지원금, 기업부담금, 총괄책임자 및 실무담당자 정보, 필수 접수서류, 공급기관 정보까지 입력완료 후 임시저장 버튼 클릭

※ 임시저장 되지 않는 사유 : 1) 기업명, 사업자등록번호, 대표자명, 법인등록번호, 대표전화번호, 설립일 공란일 경우, 2) 로그인 후 작업없이 20분 대기상태인 경우(재로그인 필요), 3) 유선전화 및 휴대번호 "-" 없이 입력, 4) 첨부되는 파일의 파일명 글자수 초과 (파일명은 20자 이내로 작성)



*** 실무담당자**

*성명	<input type="text"/>	*휴선번호	<input type="text"/>
*휴대전화	<input type="text"/> 010-0000-0000	*이메일	<input type="text"/>

*** 접수서류**

순번	구분	서류명	접수여부	파일첨부
1	신청기법	신청서	접수	<input type="button" value="파스워드 다운로드"/>
2	신청기법	사업계획서	접수	<input type="button" value="파스워드 다운로드"/>
3	신청기법	세무감사 등(당사자에게 검토)		<input type="text"/> <input type="button" value="찾아보기"/>
4	신청기법	합의회사 확인 및 기관계인정보 제공 동의서		<input type="text"/> .hwp <input type="button" value="찾아보기"/>
5	신청기법	중복지원 금지사항 확인서		<input type="text"/> .hwp <input type="button" value="찾아보기"/>
6	신청기법	지역특화 프로그램에 대한 50+ 참여기업 신청확인서		<input type="text"/> .hwp <input type="button" value="찾아보기"/>
7	신청기법	부대시설 가설 증명서류		<input type="text"/> <input type="button" value="찾아보기"/>
8	신청기법	특허기술 보유 증명자료 등		<input type="text"/> <input type="button" value="찾아보기"/>
9	신청기법	기타 관련 서류(관련 도면, 사증서, 시험결과지 등)		<input type="text"/> <input type="button" value="찾아보기"/>

*** 공급기관**

순번	공급기관명	설립일	사업자등록번호	대표자명	법인번호	대표전화번호	주소	*입력자명	*입력자전화번호	*시험관(관리)	관리
1	<input type="text"/>	2001-07-10	<input type="text"/>	<input type="text"/>	<input type="text"/>	<input type="text"/>	<input type="text"/>	<input type="text"/>	010-0000-0000	<input type="text"/>	<input type="button" value="삭제"/>



접수관리

공고 · 접수관리

· 사업연도: 전체
 · 과제지역: 전체
 · 공고번호:
 · 공고명:
 · 접수기간: 2025-01-01 ~ 2025-12-31
 · 공고일: 2025-01-01 ~ 2025-12-31
 · 과제번호:
 · 접수상태: 전체

검색

의 연도별 지원정보

지원연도				지원건수		지원금액				
2023				1건		0원				
순번	사업연도	과제지역	공고관리번호	공고명	공고일	접수시작일	접수종료일	제출일	접수상태	신청내용
1	2023	경기	2025_경기_(비R&D)지역-	20250604 공고 테스트 1	2025-06-12	2025-06-04	2025-12-31	1	임시저장	임시저장을
2	2023	경기	2025_경기_(비R&D)지역-	공고테스트 2	2025-10-16	2025-06-23	2025-12-31			신청

1 공고·협약 → 접수관리 에서 '임시저장' 상태인 신청서 확인 가능



※ 실무담당자

*성명	<input type="text"/>	*휴전전화	<input type="text"/>
*휴대전화	010-0000-0000	*이메일	<input type="text"/>

※ 접수서류

순번	구분	서류명	필수여부	파일첨부
1	신청기업	신청서	필수	<input type="button" value="파일선택"/> 테스트.jpg
2	신청기업	사업계획서	필수	<input type="button" value="파일선택"/> 테스트.jpg
3	신청기업	세부견적서 등(문서내용에 참고)	선택	<input type="text"/> <input type="button" value="찾아보기"/>
4	신청기업	참여의사 확인 및 기관(제2차)정보 등을 들어서	필수	<input type="button" value="파일선택"/> 테스트.jpg
5	신청기업	중복지원 금지사실 확인서	필수	<input type="button" value="파일선택"/> 테스트.jpg
6	신청기업	지역특화 프로젝트 레전드 50+ 참여기업 신청확인서	필수	<input type="button" value="파일선택"/> 테스트.jpg
7	신청기업	무대사항 가결 증명서류	선택	<input type="text"/> <input type="button" value="찾아보기"/>
8	신청기업	특허기술 보유 증명자료 등	선택	<input type="text"/> <input type="button" value="찾아보기"/>
9	신청기업	기타 관련 서류(관련 도면, 사영서, 서명신청서 등)	선택	<input type="text"/> <input type="button" value="찾아보기"/>

※ 공급기관

순번	공급기관명	상업일	사업자등록번호	대표자명	법인번호	대표전화번호	주소	*담당자명	*담당자전화번호	*차원금(천원)	관리
1	<input type="text"/>	<input type="text"/>	<input type="text"/>	<input type="text"/>	<input type="text"/>	<input type="text"/>	<input type="text"/>	<input type="text"/>	010-0000-0000	10	<input type="button" value="삭제"/>

추가

1



업무담당자

*성명

*휴대전화 010-0000-0000

접수서류

순번	구분	서류명
1	신청가입	신청서
2	신청가입	사업계획서
3	신청가입	세부계획서 등(발생금액 합계)
4	신청가입	참여의사 확인 및 기관(개인)정보 이용 동의서
5	신청가입	충북지원 금지사항 확인서
6	신청가입	차액복합 프로그램의 코드 50+ 참가가입 선정확인서
7	신청가입	부대시설 가점 증명서류
8	신청가입	특허기술 보유 증명자료 등
9	신청가입	가타 관련 서류(관련 도면, 사본서, 시험결과서 등)

공급기관

순번	공급기관명	상업성	사업자등록번호	대표자명
1				

공고신청 필수 입력

공고신청 필수 입력여부

산업명		○
지원대상		○
지원프로그램		○
총괄책임자	성명	○
	휴대전화	○
	유선전화	○
실무담당자	이메일	○
	성명	○
	휴대전화	○
필수서류	유선전화	○
	이메일	○
공급기관		○

1 저장 닫기

임시저장 제출 목록

1 공고신청 필수입력정보를 확인하고 저장

※ 필수정보가 X 이면 제출할 수 없음



업무담당자

*성명

*휴대전화

*문서번호

*이메일

접수서류

순번	구분	서류명	접수여부	파일첨부
1	신청가입	신청서	필수	<input type="button" value="대신첨부하기"/>
2	신청가입	사업계획서	필수	<input type="button" value="대신첨부하기"/>
3	신청가입	세부계획서 등(발주내용에 한함)		<input type="button" value="첨부하기"/>
4	신청가입	참여의사 확인 및 기관(개인)정보 이용 동의서		<input type="button" value="첨부하기"/>
5	신청가입	중복지원 금지서약 확인서		<input type="button" value="첨부하기"/>
6	신청가입	참여의사 확인서 등(발주내용에 한함)		<input type="button" value="첨부하기"/>
7	신청가입	부대비용 관련 증명서류		<input type="button" value="첨부하기"/>
8	신청가입	특허기술 보유 증명자료 등		<input type="button" value="첨부하기"/>
9	신청가입	기타 관련 서류(관련 도면, 사본서, 사원명세서 등)		<input type="button" value="첨부하기"/>

공급기관

순번	공급기관명	사업장명	사업자등록번호	대표자명	법인번호	대표전화번호	주소	*담당자명	*담당자전화번호	*지원금(만원)	관리
1									010-0000-0000	10	<input type="button" value="삭제"/>

임시저장 제출 목록

1 '확인' 버튼 클릭 시 신청서 접수처리 됨



실무담당자

*성명: 김
*휴대전화: 010-0000-0000
*유선전화:
*이메일:

접수서류

순번	구분	서류명	접수여부	파일첨부
1.	신청기업	신청서	접수	테스트.jpg
2.	신청기업	사업계획서	접수	테스트.jpg
3.	신청기업	세무전력사 및 신용채무회합과		테스트.jpg
4.	신청기업	참여기업 확인 및 기관(개인)정보 이용 동의서		테스트.jpg
5.	신청기업	종목지분 권리사항 확인서		테스트.jpg
6.	신청기업	차액회차 프로젝트 세컨드 SO 참여기업 선정확인서		테스트.jpg
7.	신청기업	투자설명서		테스트.jpg
8.	신청기업	투자기술 전문 증명자료 등		테스트.jpg
9.	신청기업	기타 관련 서류(관련 도면, 시범서, 시험성적서 등)		테스트.jpg

1 제출되었습니다.

확인

결과기관

순번	결과기관명	성명	사업자등록번호	대표자명	법인번호	대표전화번호	주소	*담당자명	*담당자전화번호	*지원금(천원)	관리
1	(주)								010-0000-0000	10	관리

임시저장 제출 목록

1 '정상처리' 되었을 경우 화면

(※ 참고사항) 만약 '제출 되었습니다.' 란 팝업이 아닌 경우 '로그아웃' 후 재 로그인 후 신청. 만약, 재로그인 후에도 오류발생 시 소통창구 활용



접수관리

홈 > 공고 > 접수관리

• 사업연도: 전체
 • 과제지역: 전체
 • 공고번호:
 • 공고명:
 • 접수기간: 2025-01-01 ~ 2025-12-31
 • 공고일: 2025-01-01 ~ 2025-12-31
 • 과제번호:
 • 접수상태: 전체

검색

의 연도별 지원정보

지원연도	지원건수	지원금액
2023	1건	0원

순번	사업연도	과제지역	공고관리번호	공고명	공고일	접수시작일	접수종료일	제출일	접수상태	신청내용
1	2023	경기	2025_경기_비PMO지역--	2025004 공고 테스트 1	2025-06-12	2025-06-04	2025-12-31	2025-10-30	1 제출	보기 취소
2	2023	경기	2025_경기_비PMO지역--	공고 테스트 2	2025-10-16	2025-06-23	2025-12-31			신청

1 신청내용 확인은 '보기' 버튼 클릭 후 가능



RMS 기업지원사업관리시스템

1 : 기업지원 신청내역

○ 기업지원 신청내역

과제명	운영향상프로젝트		과제번호	53373007
신청공고번호	2025_경기_신R&D(지역주력산업육성)_F_0001			
신청공고명	20250604 공고 테스트 1			
기업명	4	사업자등록번호		
대표자명		법인등록번호		
대표전화번호	000000000000	설립일		
주소	경기도 경주시 광역로 694-8			
산업명	서군구 연고산업			
지원대상	(서군구)혁신R&D성장촉진			
지원프로그램	대상명	프로그램명	프로그램설명	정부지원금(단위:천원)
	(서군구)혁신R&D성장촉진	시제품제작	시제품제작1	300,000,000
	(서군구)혁신R&D성장촉진	기술지도	기술지도1	1,000,000
지원(제품)기술				
정부지원금(단위:천원)	101,000,000	기업부담금(단위:천원)	10,300,000	
성명		유선전화	000-000-1234	
휴대전화	010-1000-1234	이메일	1@1.com	
성명		유선전화	000-000-1234	
휴대전화	010-1000-1234	이메일	1@1.com	
순번	사업현황			
1	2023			
2	2023			



기업지원 신청내역

상영: 김 유선전화: 010-0000-0000

종대전화: 010-0000-0000

유선전화: 010-0000-0000

이메일: test@naver.com

※ 접수서류

순번	구분	서류명	필수여부	파일첨부
1	신청기업	신청서	필수	테스트.jpg
2	신청기업	사업계획서	필수	테스트.jpg
3	신청기업	세부전력서 등/상세내용 참고	선택	
4	신청기업	첨여의사 확인 및 기관(개인)정보 이용 동의서	필수	테스트.jpg
5	신청기업	중복지원 금지사정 확인서	필수	테스트.jpg
6	신청기업	차별도와 프로젝트 세전도 50+ 장의기업 선정확인서	필수	테스트.jpg
7	신청기업	무대세일 기업 증명서류	선택	
8	신청기업	특허기술 보유 증명자료 등	선택	
9	신청기업	기타 관련 서류(관련 도면, 사양서, 시험인증서 등)	선택	

※ 공급기관

순번	공급기관명	사업자등록번호	대표자명	법인번호	대표전화번호	주소	담당자명	담당자전화번호	지원금(천원)
1	[주요]							010-0000-0000	10

1 회수

- 1 검토과정에서 잘못 작성한 내용이 있을 경우 '회수' 버튼 클릭 (※ 회수 시 '임시저장중' 상태로 변경되어 내용 수정 가능함)

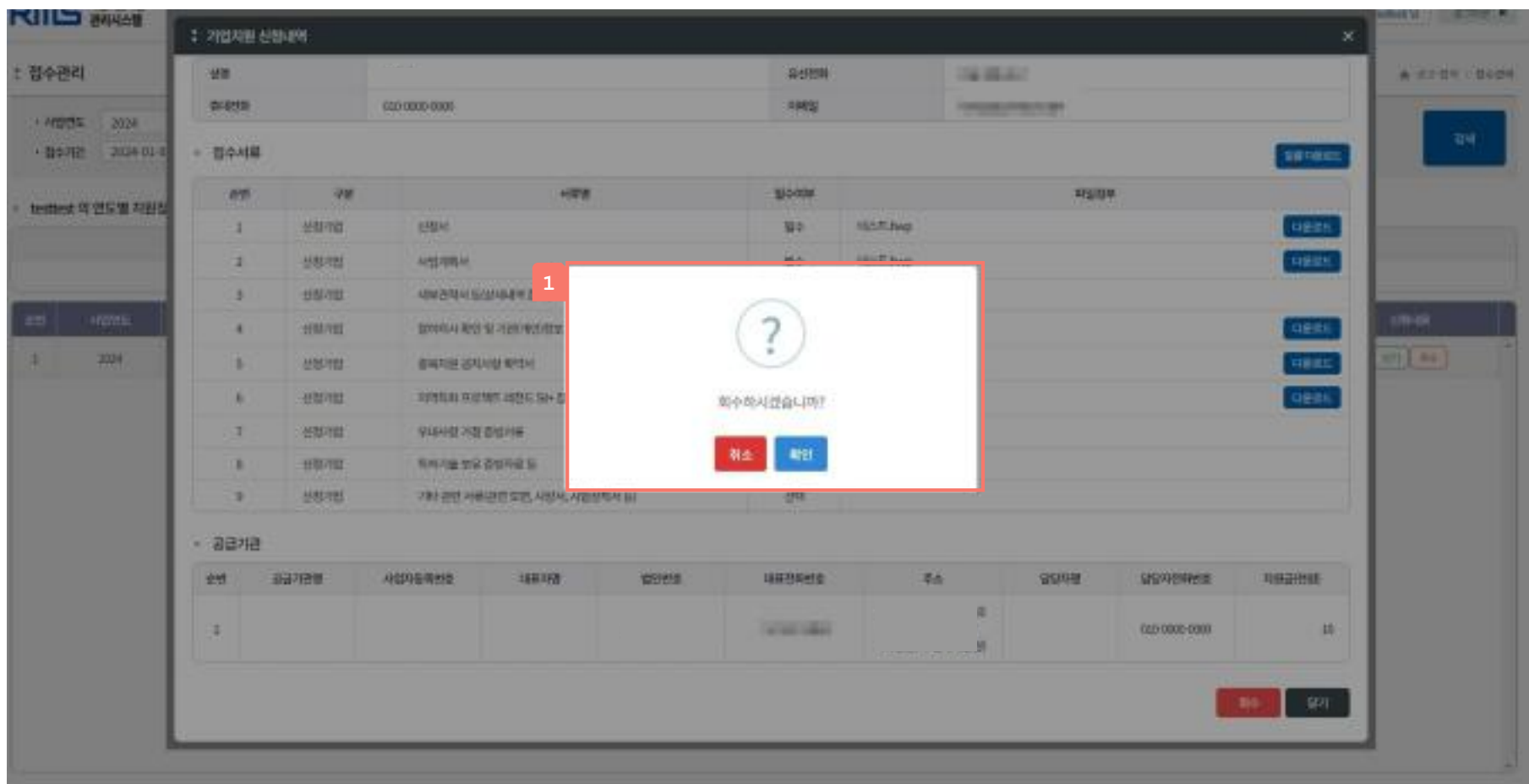



접수관리

홈 > 공고 > 접수관리

• 사업연도: 전체
 • 과제지역: 전체
 • 공고번호:
 • 공고명:
 • 접수기간: 2025-01-01 ~ 2025-12-31
 • 공고일: 2025-01-01 ~ 2025-12-31
 • 과제번호:
 • 접수상태: 전체

검색

의 연도별 지원정보

지원연도				지원건수				지원금액			
2023				1 건				0 원			
순번	사업연도	과제지역	공고관리번호	공고명	공고일	접수시작일	접수종료일	제출일	접수상태	신청	
1	2023	경기	2025_경기_비R&D(지역)	20250004 공고 테스트 1	2025-06-12	2025-06-04	2025-12-31	2025-10-30	재중	보기	회수
2	2023	경기	2025_경기_비R&D(지역)	공고 테스트 2	2025-10-16	2025-06-23	2025-12-31			신청	

1 공고·협약 → 접수관리 에서 '회수' 버튼 클릭으로 신청서 내용 수정도 가능함

(※ 참고사항) 접수종료일 후 접수 취소를 희망할 경우 제외하고 '회수' 버튼 클릭하지 말 것



선정평가 결과현황

홈 > 평가관리 > 선정평가 결과현황

- 사업연도: 전체 -> - 과제지역: 전체 -> - 과제번호: -> - 공고번호: -> - 공고명: ->
 - 선정기업명: -> - 접수기간: 2025-01-01 ~ 2025-12-31 -> - 공고일: 2025-01-01 ~ 2025-12-31 ->

1

검색

2

순번	선정결과	사업연도	과제지역	과제번호	공고번호	공고명	선정기업	선정프로그램
1	선정	2023	경기	53373097	2025_경기_컴퓨터그래픽디자인산업육성_F_0001	20250904 공고 테스트 1		기술지도, 시제품제작

- 1 선정평가가 완료된 대상을 조회
- 2 선정평가 결과(선정, 제외) 의 대상 정보 출력



RMS

Regional Industry development enterprise support
program Management System

지역특화산업육성 기업지원사업 관리시스템

RMS 협약 및 결과보고



중소기업기술정보진흥원



RMS 기업지원사업 관리시스템

공고 평가관리 **1** 협약 **2** 소통관리

58019 **연말** 수혜기업 0 **RMS관리** 로그인

협약서 전자서명

협약서 전자서명
협약변경 승인성
협약변경 동보성
협약변경 현황

사업연도 전체
공고일 2025-01-01

전체
-12-31

공고번호
프로그램

공고명
협약상태 전체

검색

순번	협약상태	서류등록	전자서명	PDF	사업연도	과제번호	과제지역	공고번호	공고명	공고일	수행기관
1	협약완료(offline)	미등록	전자서명	PDF	2023			2025_경	육성_F_...	2025-07-17	
2	진행중	확인완료	전자서명	-	2023			2025_경	육성_F_...	2025-07-17	
3	서류등록대기	등록	-	-	2023			2025_경	육성_F_...	2025-07-17	
4	협약완료(offline)	확인완료	전자서명	PDF	2023			2025_경	육성_F_...	2025-07-17	

- 1** 협약 → 협약서 전자서명에서 '전자서명' 버튼 클릭으로 수혜기업이 전자서명 가능한 협약서 팝업 호출



- 1 전자서명 클릭 후 팝업으로 호출된 화면이며, 협약서 첨부파일 내용 중 사업명, 협약기간, 협약내용, 협약금액, 협약대상자 등 중요 내용을 확인
- 2 '사업자등록번호'를 입력한 후 '서명완료' 버튼 클릭



RMS 기업지원사업 관리시스템

공고 평가관리 협약 1

협약서 전자서명

사실판도 전체

종교일 2025-01-01

순번	협약상태	서명유무	전자서명	PDF
1	협약완료(완료)	유무확인	전자서명	PDF
2	진행중	확인필요	전자서명	-
3	서명유무확인	완료	-	-
4	협약완료(완료)	확인필요	전자서명	PDF

2

협약서 전자서명

4Page 100%

서명완료 처리 하시겠습니까?
처리 후에는 수정이 불가능합니다.

취소 확인

12345678

서명완료 닫기

- 1 '서명완료' 버튼 클릭 후 활성화된 화면
- 2 '확인' 버튼 클릭하면 공인인증서 입력화면으로 전환됨

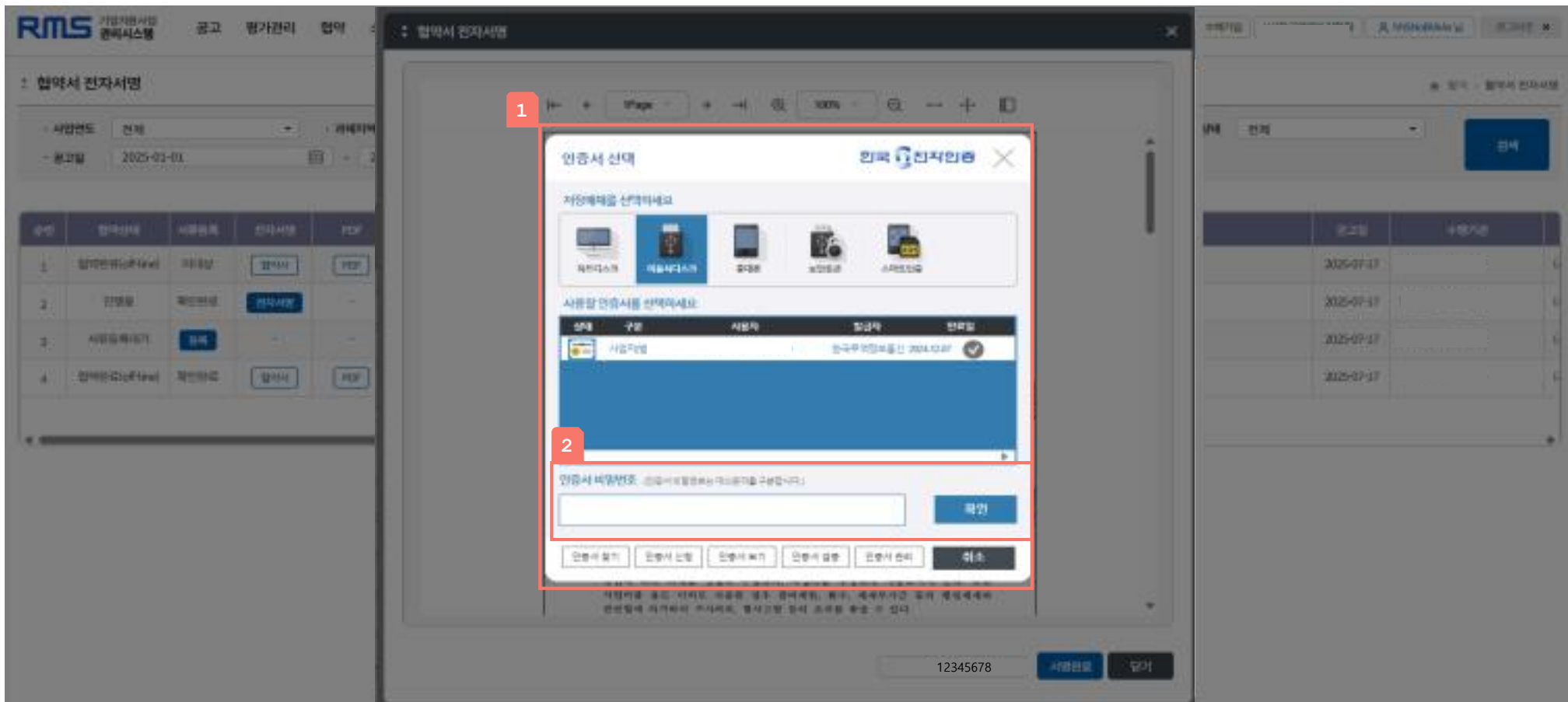

1 '확인' 버튼 클릭 후 활성화된 공인인증서로 전자서명을 할 수 있는 화면 생성

2 법인 공인인증서를 클릭 후 '인증서 비밀번호' 입력하고 확인 버튼 클릭

(※ 참고사항)인증서는 범용 공인인증서, SMTECH제한 인증서만 사용이 가능.



RMS
기업지원사업
관리시스템
공고
평가관리
협약
1

1. 협약서 전자서명

사양번호: 전체
공고일: 2025-03-01

구분	협약상태	비밀번호	전자서명	PDF
1	협약완료(완료)	비밀번호	전자서명	PDF
2	진행중	비밀번호	전자서명	-
3	시정중(미완료)	비밀번호	-	-
4	협약완료(완료)	비밀번호	전자서명	PDF

: 협약서 전자서명

100%

정상으로 처리되었습니다.

확인

협약서명
비밀번호

2025-03-01
2025-03-01
2025-03-01
2025-03-01

1 법인 범용 공인인증서로 정상적으로 협약이 완료되었을 경우 화면



RMS 기업지원사업 관리시스템

공고 평가관리 **1** 협약 소통관리

5819 **연말** 수혜기업 SNoENw님

2 협약서 전자서명

협약서 전자서명
협약변경 승인성
협약변경 통보성
협약변경 현황

사업연도 전체
공고일 2025-01-01

전제
전제
-12-31

공고번호
공고명
협약상태 전제

순번	협약상태	서류종	2 전자서명	PDF	사업연도	공제번호	공제지역	공고번호	공고명	공고일	수행기간
1	협약완료(off-line)	타대성	3 <input type="button" value="협약서"/>	<input type="button" value="PDF"/>	2023			2025_경	국정_F_...	2025-07-17	
2	간행중	확인완료	<input type="button" value="전자서명"/>	-	2023			2025_경	국정_F_...	2025-07-17	
3	서류등록대기	등록	-	-	2023			2025_경	국정_F_...	2025-07-17	
4	협약완료(off-line)	확인완료	<input type="button" value="협약서"/>	<input type="button" value="PDF"/>	2023			2025_경	국정_F_...	2025-07-17	
5	협약완료	확인완료	<input type="button" value="협약서"/>	<input type="button" value="PDF"/>	2023			2025_경	국정_F_0...	2025-07-02	

- 1 협약 → '협약서전자서명' 클릭시 해당 기업의 협약서 목록
- 2 협약 → '협약서' 버튼 클릭시 전자서명완료된 협약서 화면창 호출
- 3 협약이 완료된 건은 이와 같이 표기* (off-line)은 오프라인으로 협약 후 담당자만 전자서명



RMS 국립연구기관
연구관리시스템 로그인 회원관리 협약 소통관리

1 **협약서 전자서명**

· 서명인원: 2명
· 종료날: 2025-01-01

1 **소통관리>협약정보**

· 협약정보

협약번호: 2025-01-01-000000
서명수행기간: 2025-01-01 ~ 2025-01-01

· 협약당사자

기관구분	기관명	직급	성명	서명일시
수령기관		대표	-	2025-01-01 13:24:55
지원기관	한국과학기술원	대표	김민준	2025-01-01 13:24:55
공동기관		대표	김민준	2025-01-01 13:24:55

· 협약원로그인(단위: 원)

프로젝트명	협약자원금	기업부담금
기술지도	5,000,000	5,000,000

· 협약사업비(단위: 원)

연구비원금	기업부담금
	5,000,000
	5,000,000

· 협약정부사용

비율명	비율명	비율명
1	기술지도(연구비) 5,000,000	100%

· 협약서

1Page 100%

협약서

서명명	협약자
수령기관	한국과학기술원
지원기관	한국과학기술원
공동기관	한국과학기술원

위 협약 내용에 관한 주권기관과 수령기관은 다음과 같이 협약 체결한다.

제1조(협약의 목적 및 내용)
① 본 협약에 의한 사업의 주요 및 ...
제2조(사업의 성과물 및 ...)



RMS 기업지원사업 관리시스템

공고 평가 **1** **협약** 소통관리

55045 **연락** **수제가입** **비** **인** **남** 로그인

협약변경 승인성 출입 **협약** **협약변경 승인성**

• 사업연도: 전체
 • 공고일: 2025-01-01

협약서 전자서명
협약변경 승인성
 협약변경 통보성
 협약변경 현황

• 과제번호:
 • 프로그램:

• 공고번호:

• 공고명:

검색

순번	협약서	변경신청	사업연도	과제번호	과제자명	공고번호	공고명	공고일	수행기관
2	2 협약서	변경신청	2023	1		2025_경2	검육성_F_0004	선	2025-01
2	3 협약서	변경신청	2023	1		2025_경2	검육성_F_0004	선	2025-01

- 1 협약 → 협약서변경 승인성 클릭시 해당 목록 호출
- 2 '협약서'버튼 클릭시 협약정보, 협약서 파일 팝업 호출
- 3 '변경신청'버튼 클릭시 협약서 승인성 변경신청 가능 팝업 호출



RMS 기업지배이익 관리시스템 **공고** 1 : **협약변경신청서**

협약변경 승인성

사업년도: 현재
공고일: 2025-01-01

1. [현재서] [변경신청]

2. [현재서] [변경신청]

신청정보

공고번호: 2025_경기_04
지원사업명: 대외협력사업/동북연호
협력프로그램: 기술지도
신청지점(*): 연락처(*): 연락처(영1) / 대외협력
변경항목(승인성)(*) 2: ☒ 사업목표 ☐ 정무지원금 ☐ 지원기간 ☐ 지원금사용계획 ☐ 공급기관

변경전 **변경후**

변경내용(*): 변경 전 내용을 입력하세요. 변경 후 내용을 입력하세요.

변경사유(*): 변경사유를 입력하세요.

승인 **확립명** 표시할 항목 없습니다.

2. **변경상세**

사업목표

사업목표 변경내용을 입력하세요.

3

- 1 협약변경신청 입력화면 (신청자명, 연락처, 변경항목, 변경내용(전,후), 변경사유 필수로 입력)
- 2 변경항목(승인성) 에서 변경하고자 하는 항목 (사업목표) 선택 후 변경상세 변경하는 사업목표 입력
- 3 '변경신청'버튼 클릭시 입력한 내용으로 변경



RMS 기업평가시스템 관리시스템

공고 1 : 협약변경신청

협약변경 승인섬

· 신청정보

공고명 : 공고번호 : 2025_경기 104

자문기업명 : 대표자/사업자등록번호

협약유형그룹 : 기술지도

신청자명 : 연락처 : 전자번호(선택) / 이메일

변경항목(승인성) : ☒ 사업비 **2** ☒ 정부지원금 ☐ 자질기간 ☐ 자문급사용계획 ☐ 공급기관

변경내용(전) : 변경 후

변경사유 : 변경사유를 입력하세요.

변경상태 : 변경항목 : 정부지원금

변경 전 : 6,000,000 변경 후 :

임시저장

3 변경신청 완료

- 1 협약변경신청 입력화면 (신청자명, 연락처, 변경항목, 변경내용(전,후), 변경사유 필수로 입력)
- 2 변경항목(승인성) 에서 변경하고자 하는 항목 (정부지원금) 선택 후 변경상세에서 정부지원금 변경 후 금액 입력
- 3 '변경신청'버튼 클릭시 입력한 내용으로 변경



RMS 기업지원사업 관리시스템

1 : 협약변경신청

2 : 협약변경 승인성

3 : 협약변경 승인성

1. 신청정보

공고명 : 2025_경기 M

공고번호 : 2025_경기 M

지원기관명 : 대포차(사립)자동차등록번호

협력프로그램 : 기술지도

신청자명 : 연락처 : 전화번호(필수) / 이메일

변경항목(승인성) : 1. 사업목적 2. 정부지 3. 지원기간 4. 지원금사용계획 5. 공공기관

변경내용(전) : 변경 전 내용을 입력하세요.

변경내용(후) : 변경 후 내용을 입력하세요.

변경사유 : 변경사유를 입력하세요.

승인 : 다음행 표시할 행이 없습니다.

2. 변경상세

지원기간 : 2025-01-01 - 2025-01-01

변경 전 : 2025-01-01 - 2025-01-01

변경 후 : -

3. 변경신청

- 1 협약변경신청 입력화면 (신청자명, 연락처, 변경항목, 변경내용(전,후), 변경사유 필수로 입력)
- 2 변경항목(승인성) 에서 변경하고자 하는 항목 (지원기간) 선택 후 변경상세에서 변경 후 날짜 입력
- 3 '변경신청'버튼 클릭시 입력한 내용으로 변경



1 : 협약변경신청

2 : 변경항목(승인성)

3 : 변경신청

협약변경 승인성

사업년도 : 현재
공고일 : 2025-01-01

순번 : 1, 2

신청자명 : [입력란]
연락처 : [입력란] / [입력란]
변경항목(승인성) : ☒ 사업목표 ☐ 정부지원금 ☐ 지원기간 ☒ 지원금사용계획 ☐ 공급기관

변경내용 : [입력란]
변경사유 : [입력란]

필수사항 : [입력란]

변경상세 : ☒ 지원금사용계획
지원금사용 계획 변경내용을 입력하세요.

입력완료

변경신청

- 1 협약변경신청 입력화면 (신청자명, 연락처, 변경항목, 변경내용(전,후), 변경사유 필수로 입력)
- 2 변경항목(승인성) 에서 변경하고자 하는 항목 (지원기간) 선택 후 변경상세에서 변경 후 날짜 입력
- 3 '변경신청'버튼 클릭시 입력한 내용으로 변경



내용설명

- 1 변경항목(승인성)에서 변경하고자 하는 항목(공급기관) 선택
- 2 '추가'버튼 클릭시공급기관 추가 팝업 호출
- 3 변경상세에서 변경 후 추가된 공급기관(담당자명,담당자전화번호,지원금액) 입력



RMS 계약변경신청서

신청정보

공고번호	공고번호	2025. 1월	1,000
지원기업명	대표자(사업자등록번호)	01	
발주처명	기술지도		
신청자명	이민호@VikA	연락처	
변경신청유형	사업목표	정부지원금	
변경내용	변경 전		
변경사유	변경사유(1)		

변경신청

변경상세

정부지원금

변경 전

변경 후

입사여부

변경신청

입력

1

변경신청 하시겠습니까?

취소

확인



RMS 기업지원사업 관리시스템

공고 협약관리 협약 소통관리

5638 인당 수혜기업 0

인사관리시스템

로그아웃

협약변경 승인성

사업년도 전체 · 과제지역 전체 · 과제번호 · 공고번호 · 공고명

공고일

수행기간

검색

공고번호

공고명

공고일

수행기간

순번	협약서	변경신청	사업년도	과제번호	과제지역	공고번호	공고명	공고일	수행기간
1	협약서	1	신용보증	2023				2023-07-27	
2	협약서	신용보증	2023					2023-07-27	



RMS 기업지원사업 관리시스템

공고 평가관리 **1** 협약 소통관리

55644 [연락](#) [주제기법](#) [사전국문접수지원서](#) [RMS로 문의](#) [로그아웃](#)

· 협약변경 통보성

· 협약서 전자서명
· 협약변경 승인성
· **협약변경 통보성**
· 협약변경 현황

· 사업연도 전체
· 공고일 2025-01-01

· 전체
· 과제번호
· 공고번호
· 공고명

[검색](#)

순번	연계정보	사업연도	과제번호	과제지역	공고번호	공고명	공고일	수행기관
1	2 연계정보	2023	S3373097	경기	2025_경기_04982(지역주력산업육성_F_0004)	신원외기업통합지원제2	2025-01-13	동원실세스시스템

1 협약 → '협약변경통보성' 클릭시 해당 기업의 협약서 통보 신청가능한 목록

(※ 참고사항) 접수종료일 후 접수 취소를 희망할 경우 제외하고 '회수' 버튼 클릭하지 말 것



1 협약변경통보

신청정보

광고명	평가계획 테스트	광고번호	2025_경기_비R&D(자)여주혁신산업육성_F_0001
지원기업명		대표자/사업자등록번호	SOqHlaMF / 7
지원프로그램	시제품제작, 인증지원(국내), 특허지원(국내)		
신청자명(*)	SOqHlaMF	연락처(*)	전화번호(필수) / 이메일
변경항목(통보성)(*)	<input checked="" type="radio"/> 기업명 <input type="radio"/> 대표자명 <input type="radio"/> 총괄책임자 <input type="radio"/> 실무담당자 <input type="radio"/> 기타		
변경내용(*)	<div>변경 전</div> <div>변경 후</div>		
변경사유(*)	변경사유를 입력하세요.		
첨부서류추가	<div>순번</div> <div>파일명</div> <div>관리</div>		
표시할 행이 없습니다.			

- 1 협약변경통보 신청입력화면 (신청자명, 연락처,이메일, 변경항목, 변경내용(전,후), 변경사유 필수로 입력
- 2 변경항목(통보성) 에서 변경하고자 하는 항목 (기업명) 선택 후 변경상세에 변경 된 기업명 입력
- 3 '변경통보' 버튼 클릭시 입력한 내용으로 내용 변경



1 : 협약변경통보

신청정보

광고명	명가계픽 테스트	광고번호	2025_경기_11(R&D)지역주력산업육성_F_0001
지원기업명		대표자/사업자등록번호	50qHiaVIF /
지원프로그램	시제품제작, 인증지원(국내), 특허지원(국내)		
신청자명(*)	50qHiaVIF	연락처(*)	전화번호(필수) / 이메일
변경항목(통보성)(*)	<input type="radio"/> 기업명 <input checked="" type="radio"/> 대표자명 <input type="radio"/> 출결책임자 <input type="radio"/> 실무담당자 <input type="radio"/> 기타		
변경내용(*)	<div>변경 전</div> <div>변경 후</div>		
변경사유(*)	변경사유를 입력하세요.		

2 : 첨부서류추가

변경상세

대표자명

변경 전 50qHiaVIF 변경 후

3 : 변경통보

- 1 협약변경통보 신청입력화면 (신청자명, 연락처,이메일, 변경항목, 변경내용(전,후), 변경사유 필수로 입력
- 2 변경항목(통보성) 에서 변경하고자 하는 항목 (대표자명) 선택 후 변경상세에 변경 된 대표자명 입력
- 3 '변경통보' 버튼 클릭시 입력한 내용으로 내용 변경



1 : 협약변경통보

신청정보

종고명: 별가제학 테스트 종고번호: 2025_경기_비밀DD지역주택산업육성_F_0001

지원기업명: 대표자/사업자등록번호: SOqHtaVf

지원프로그램: 시제품제작, 인증지원(국내), 특허지원(국내)

신청자명(*): SOqHtaVf 연락처(*): / 이메일:

변경항목(통보성)(*): 기업명 대표자명 2 총괄책임자 실무담당자 기타

변경내용(*):

변경사유(*):

일부사용하기 순번 파일명 관리

변경상세

총괄책임자

변경 전

성명	유선전화	휴대전화	이메일
이미나총괄책임자	010-6666-6666	010-6666-6667	sd1@naver.com

2

변경 후

성명	유선전화	휴대전화	이메일

3

일시저장 변경통보 닫기

- 1 협약변경통보 신청입력화면 (신청자명, 연락처,이메일, 변경항목, 변경내용(전,후), 변경사유 필수로 입력
- 2 변경항목(통보성) 에서 변경하고자 하는 항목 (총괄책임자) 선택 후 변경상세에 변경 된 총괄책임자 입력
- 3 '변경통보' 버튼 클릭시 입력한 내용으로 내용 변경



1 계약변경통보

신청정보

보고명: 평가계획 테스트 보고번호: 2025_경기_04H6D0자배주혁신입력성_P_0001

자원기업명: 대표자/사업자등록번호: 50qHtaVF / 7

자원프로그램: 시제품제작, 인증지원(국·비), 특허지원(국·비)

신청자명(*): 50qHtaVF 연락처(*): / 이메일

변경항목(통보성)(*): ☒ 기업명 ☒ 대표자명 ☒ 총괄책임자 **2** ☒ 실무담당자 ☒ 기타

변경내용(*):

변경사유(*):

필수사항추가

변경상태: 실무담당자

변경 전

2

성명	유선전화	휴대전화	이메일
실무담당자	010-6666-6668	010-6666-6669	sd2@naver.com

변경 후

성명	유선전화	휴대전화	이메일

필수사항

3

변경통보 날기

- 1 계약변경통보 신청입력화면 (신청자명, 연락처, 이메일, 변경항목, 변경내용(전,후), 변경사유 필수로 입력)
- 2 변경항목(통보성) 에서 변경하고자 하는 항목 (실무담당자) 선택 후 변경 후 변경된 담당자명, 유선전화, 휴대전화, 이메일 입력
- 3 '변경통보' 버튼 클릭시 입력한 내용으로 내용 변경



1 : 협약변경통보

신청정보

공고명	평가계획 테스트	공고번호	2025_경기_(비비비)지역주력산업육성_F_0001
지원기업명		대표자/사업자등록번호	50qHlaIVF /
지원프로그램	시제품제작, 인증지원(국내), 특허지원(국내)		
신청자명(*)	50qHlaIVF	연락처(*)	전화번호(필수) / 이메일
변경항목(통보성)(*)	<input checked="" type="radio"/> 기업명 <input checked="" type="radio"/> 대표자명 <input checked="" type="radio"/> 총괄책임자 <input checked="" type="radio"/> 실무담당자 <input checked="" type="radio"/> 기타		
변경내용(*)	<div>변경 전</div> <div>변경 후</div>		
변경사유(*)	변경사유를 입력하세요.		
첨부서류추가	<div>순번</div> <div>파일명</div> <div>관리</div>		
표시할 행이 없습니다.			

- 1 협약변경통보 신청입력화면 (신청자명, 연락처,이메일, 변경항목, 변경내용(전,후), 변경사유 필수로 입력
- 2 변경항목(통보성)에서 변경하고자 하는 항목 (기타) 선택 후 변경 후 기타내용 입력
- 3 '변경통보' 버튼 클릭시 입력한 내용으로 내용 변경



협약변경통보

신청정보

광고명	평가제회 테스트	광고번호	2025_경기_01R&D지역주력산업육성_0001
지원기업명		대표자/사업자등록번호	SOgHia/VIF
지원프로그램	시제품제작, 인증지원(국내), 특허지원(국내)		
신청자명(*)	SOgHia/VIF	연락처(*)	010-2222-3333 / 22@bnasd.com
변경할특(통보선택)(*)	<input type="radio"/> 기업명 <input type="radio"/> 대표자명 <input checked="" type="radio"/> 1		
변경내용(*)	변경 전		
변경사유(*)	변경사유(*)		
일부사항추가	<input type="button" value="확인"/> <input type="button" value="취소"/>		

변경 후

변경통보 하시겠습니까?

변경상세

기타

변경상세
기타

1 '변경통보' 버튼 클릭시 해당화면 활성화 확인버튼 클릭시 입력된 내용으로 변경



RMS 기업지원사업 관리시스템

공고 평가관리 **1** 협약 **1** 소통관리

협약변경 현황

· 사업연도: 전체 · 신청일: 2025-01-01 · 전체: 12/31 · 과제번호: · 변경구분: 전체 · 변경상태: 전체 · 공고번호: · 공고명: [검색]

협약서 전자서명
협약변경 승인성
협약변경 통보성
협약변경 현황

이동: 12/31

협약변경 현황

순번	변경상태	승인관리	변경구분	변경항목	사업연도	과제번호	과제자명	공고번호	공고명
1	2 변경요청	[보기]	승인	정부지원금	2023	S3373097	경기	2025_경기_(비R&D)지역주력산업육성_F_0001	평가계획 테스트
2	변경승인	[보기]	통보	가담	2023	S3373097	경기	2025_경기_(비R&D)지역주력산업육성_F_0001	평가계획 테스트
1	3 변경승인	[보기]	승인	정부지원금	2023	S3373097	경기	2025_경기_(비R&D)지역주력산업육성_F_0001	평가계획 테스트

- 1 협약 → 협약변경현황 승인, 통보에 관한 현황
- 2 승인성신청시 담당자가 승인할 경우 변경요청 → 변경승인
- 3 통보성 신청시 단순 통보로 바로 변경 승인



1

협약변경 상세 (승인필)

*** 신청정보**

공고명	연말정산 기입용 바코드 1	공고번호	2025_경기_지방세관리청지리산업특성_F_3004
지원기업명		대표자(사업자등록번호)	(27)511256,
업체프로그램명	기술지도		
신청자명	MinyoungVishu	연락처	010-2122-9339 / 22@minvand.com
연결업체승인여부	<input type="radio"/> 사업자로 <input checked="" type="checkbox"/> 정부지원금 <input type="radio"/> 지방기금 <input type="radio"/> 지원금사용 계획 <input type="radio"/> 조급기금		

*** 변경내용**

	변경 전	변경 후
변경내용	변동 전	변동 후
변경사유	변동사유 (*)	
첨부서류	순번 파일명 연마 1 1.jpg 2025-01-01	

*** 승인사유**

승인사유	
승인사유 첨부파일	순번 파일명 연마 1 1.jpg 2025-01-01

*** 변경일시**

변경시간	2,000,000	변경후	7,000,000
------	-----------	-----	-----------

[완료]



- 결과보고서 등록

출판사 : 정가판의 : 결과보고서 등록

• 사업연도 전체 • • 과제지역 전체 • • 공고번호 • 공고명 • 과제명
 • 접수상태 전체 • • 과제기간 2025-01-01 - 2025-12-31 • 수행기관명 • 지원기업명

순번	사업연도	소재지역	공고번호	공고명	과제명	과제시작일	과제종료일	수행기관	프로그램	접수상태	제출일자	결과보고서
1	2023	경기	2025_경기_미래602지역주력산업육...	20250604 공고 테스트 1		2023-05-03	2025-12-31	동명상 테스트기관	미래602재직			2 등록
2	2023	경기	2025_경기_미래602지역주력산업육...	20250604 공고 테스트 1		2023-05-03	2025-12-31	동명상 테스트기관	기술지도			등록

1. 협약된 수행기관의 프로그램의 결과보고서 제출 정보를 조회
2. 협약된 수행기관의 프로그램별로 결과보고서를 등록



- 결과보고서 등록

출처: 평가관리 > 결과보고서 등록 > 결과보고서 등록

1 결과보고서 등록

과제명	운영실테스트	과제번호	S33T3097
신청공고번호	2025_경기_비밀&O지역추진산업육성_F_0001		
신청공고명	20250604 공고 테스트 1		
기업명		사업자등록번호	
합작 프로그램	프로그램명	정부지원금(단위: 원)	기업분담금(단위: 원)
	시제품제작	100,000,000	100,000,000

- 결과보고서

2

추가

순번	결과보고서	파일명	크기(KB)	다운로드
표시할 행이 없습니다.				

원시자료

瑞香

日期

- 1 결과보고서 등록 대상의 상세정보를 확인
- 2 결과보고서 파일등록 팝업 호출



RMS 결과보고서 등록

결과보고서 등록

과제명 운영실내소
신청공고번호 2025-307-1
신청공고명 20250804 공
가점명 경영시스템
합작 프로그램 시제품제

결과보고서

순번

파일명

크기(KB)

관리

1 결과보고서1.hwp 8.5 삭제

2 결과보고서2.hwp 8.5 삭제

3 결과보고서3.pdf 9.4 삭제

4 결과보고서4.pdf 9.4 삭제

등록

취소

결과보고서 등록

결과보고서 등록

결과보고서 등록

기업분담금(원) 331,000,000

다음으로

일시지정

제출

취소

- 1 결과보고서 그룹의 제목을 입력
- 2 결과보고서 관련 첨부파일을 선택
- 3 결과보고 대상 파일을 삭제
- 4 결과보고서를 등록



결과보고서 등록

[홈](#) > [평가관리](#) > [결과보고서 등록](#) > [결과보고서 등록](#)

결과보고서 등록

과제명	운영팀테스트	과제번호	S33T309T
신청공고번호	2025_경기_비R&D지역주요산업육성_F_0001		
신청공고명	20250604 공고 테스트 1		
기업명		사업자등록번호	
합의 프로그램	프로그램명	장부지원금(단위:천)	기업분담금(단위:천)
	시제품제작	100,000,000	100,000,000

결과보고서

추가

순번	결과보고서		파일명	크기(KB)	다운로드
1	테스트 결과보고	1 수정 2 삭제	결과보고서1.hwp	8.5	3 다운로드
2			결과보고서2.hwp	8.5	다운로드
3			결과보고서3.pdf	9.4	다운로드
4			결과보고서4.pdf	9.4	다운로드
			4 임시저장 5 제출 6 목록		

- 1 결과보고서 수정 팝업을 호출하고 결과보고서 제목 및 결과보고 대상파일을 수정 삭제
- 2 결과보고서 그룹을 삭제 함
- 3 결과보고 대상파일을 다운로드 함
- 4 결과보고서를 추후에 수정할 수 있도록 임시저장 함
- 5 결과보고서를 확인했고 관리기관에 제출 함
- 6 결과보고서 등록 목록화면으로 이동



결과보고서 등록

결과보고서 등록

• 사업연도: 전체 • 과제지역: 전체 • 공고번호: • 공고명: • 과제명: 검색
 • 접수상태: 전체 • 과제기간: 2025-01-01 ~ 2025-12-31 • 수행기관명: • 지원가입명:

순번	사업연도	과제지역	공고번호	공고명	과제명	과제시작일	과제종료일	수행기관	프로그램	접수상태	제출일자	결과보고서
1	2023	경기	2025_경기_비R&D(차격추리산업육...	20250604 공고 테스트 1	운영원테스트	2023-05-03	2025-12-31	동영상 테스트기관	시대통채학	1	임시저장	등록
2	2023	경기	2025_경기_비R&D(차격추리산업육...	20250604 공고 테스트 1	운영원테스트	2023-05-03	2025-12-31	동영상 테스트기관	가을지도	2	제출	2025-10-20 보기

- 1 결과보고서 임시저장이면 등록 버튼이 보이고 결과보고서를 등록 가능
- 2 접수상태가 제출이면 제출일자가 표시되고 결과보고서는 수정할수 없음



결과보고서 등록

[홈](#) > [평가관리](#) > [결과보고서 등록](#) > [결과보고서 등록](#)

결과보고서 등록

과제명	운영팀테스트	과제번호	533T309T
신청공고번호	2025_경기_비R&D(지역주력산업육성_F_0001)		
신청공고명	20250604 공고 테스트 1		
기업명		사업자등록번호	
합작 프로그램	프로그램명	정부지원금(단위:천원)	기업분담금(단위:천원)
	기술지도	1,000,000	1,000,000

결과보고서

순번	결과보고서	파일명	크기(KB)	다운로드
1	테스트	결과보고서1.hwp	85	1 다운로드
2		결과보고서2.hwp	85	다운로드
3		결과보고서3.pdf	94	다운로드
4		결과보고서4.pdf	94	다운로드

2

목록

- 1 제출된 결과보고서의 첨부파일을 다운로드 함
- 2 결과보고서 대상 목록 화면으로 이동



최종평가 결과현황

홈 > 평가관리 > 최종평가 결과현황

사업연도: 전체 * 과제지역: 전체 * 과제번호: 공고번호: 공고명: 1 검색
 신청기업명: 접수기간: 2025-01-01 ~ 2025-12-31 공고일: 2025-01-01 ~ 2025-12-31

2

순번	최종결과	사업연도	과제지역	과제번호	공고번호	공고명	신청기업	프로그램
1	성공	2023	경기	S3373097	2025_경기_지방자치단체주력산업육성_F_0001	20250604 공고 테스트 1		시제품제작
2	실패	2023	경기	S3373097	2025_경기_지방자치단체주력산업육성_F_0001	20250604 공고 테스트 1		기술지도

- 1 최종평가가 완료된 대상을 조회
- 2 최종평가 계획별로 결과를 목록으로 출력



RMS
가동지원사업
관리시스템

공고
협약
평가관리
소통관리

55/57
연월
주제/기안
리온시스템(주)
M2MPCDev
로그아웃

소통관리

+ 제목
+ 등록자
+ 처리여부
현재
+ 등록일자
2025-01-01
2025-12-31
검색

+ 더보기

순번	비밀번호	제목	협약담당	접수수	등록자	등록일자	처리여부	처리일자	관리
11	아니오	[공지] 테스트	N	0	시스템관리자	2025-06-18 11:17	-	-	-
10	아니오	alert_1.scrypt	N	0	FTPepdjmZz	2025-09-18 09:05	-	-	-
9	아니오	123123	N	0	SOghuWF	2025-09-17 13:02	-	-	-
8	예	[FTPepdjmZz] 테스트	N	0	FTPepdjmZz	2025-07-29 16:27	-	-	-
7	아니오	123123	N	0	lyKQGe8WU	2025-07-10 14:33	-	-	-
6	아니오	테스트용	N	0	lyKQGe8WU	2025-07-10 14:33	-	-	-
5	아니오	20250710 테스트 수정27일 111	N	0	gSsBvnuM	2025-07-10 13:12	-	-	-
4	아니오	20250710 테스트 수정27일	N	0	gSsBvnuM	2025-07-10 11:22	-	-	-
3	아니오	테스트	N	0	gSsBvnuM	2025-07-08 17:46	-	-	-
2	아니오	테스트	N	0	nonHsh4ESNM	2025-07-03 13:36	-	-	-
1	예	테스트 용량 100	N	3	hShNoBvnuM	2025-07-29 16:36	처리완료	2025-06-18 11:25	-

서울특별시지하철교통정보시스템개발사업
Copyright 2023 By TPA All Rights Reserved.

- 1 '소통관리'를 통해 공지사항 확인 및 RMS 시스템 오류 확인요청 가능함



RMS
가맹사업사업 관리시스템

소통관리

- 목록

순번	비밀번호	비밀번호
11	비밀번호	비밀번호
10	비밀번호	비밀번호
9	비밀번호	비밀번호
8	비밀번호	비밀번호
7	비밀번호	비밀번호
6	비밀번호	비밀번호
5	비밀번호	비밀번호
4	비밀번호	비밀번호
3	비밀번호	비밀번호
2	비밀번호	비밀번호
1	비밀번호	비밀번호

게시물 등록

게시물정보 - [추천기관 작성 시] 과제번호, 공고번호를 필수로 입력해 주시기 바랍니다.

*제목

과제번호

과제번호는 5분 시작하여 5분 후 시작합니다.

*게시물내용

과제번호를 입력해 주시기 바랍니다.

*등록자

과제번호

과제번호 7의 시작 4차리를 확인하십시오.

*게시물내용

과제번호를 입력해 주시기 바랍니다.

*사업자번호

과제번호

과제번호 7의 시작 4차리를 확인하십시오.

*게시물내용

과제번호를 입력해 주시기 바랍니다.

*담당자

과제번호

과제번호 7의 시작 4차리를 확인하십시오.

*게시물내용

과제번호를 입력해 주시기 바랍니다.

*첨부파일

과제번호

과제번호 7의 시작 4차리를 확인하십시오.

*게시물내용

과제번호를 입력해 주시기 바랍니다.

*등록자

과제번호

과제번호 7의 시작 4차리를 확인하십시오.

*게시물내용

과제번호를 입력해 주시기 바랍니다.

*사업자번호

과제번호

과제번호 7의 시작 4차리를 확인하십시오.

*게시물내용

과제번호를 입력해 주시기 바랍니다.

*담당자

과제번호

과제번호 7의 시작 4차리를 확인하십시오.

*게시물내용

과제번호를 입력해 주시기 바랍니다.

*첨부파일

과제번호

과제번호 7의 시작 4차리를 확인하십시오.

*게시물내용

과제번호를 입력해 주시기 바랍니다.

*등록자

과제번호

과제번호 7의 시작 4차리를 확인하십시오.

*게시물내용

과제번호를 입력해 주시기 바랍니다.

*사업자번호

과제번호

과제번호 7의 시작 4차리를 확인하십시오.

*게시물내용

과제번호를 입력해 주시기 바랍니다.

*담당자

과제번호

과제번호 7의 시작 4차리를 확인하십시오.

*게시물내용

과제번호를 입력해 주시기 바랍니다.

*첨부파일

과제번호

과제번호 7의 시작 4차리를 확인하십시오.

*게시물내용

과제번호를 입력해 주시기 바랍니다.

*등록자

과제번호

과제번호 7의 시작 4차리를 확인하십시오.

*게시물내용

과제번호를 입력해 주시기 바랍니다.

*사업자번호

과제번호

과제번호 7의 시작 4차리를 확인하십시오.

*게시물내용

과제번호를 입력해 주시기 바랍니다.

*담당자

과제번호

과제번호 7의 시작 4차리를 확인하십시오.

*게시물내용

과제번호를 입력해 주시기 바랍니다.

1
RMS 시스템 오류 확인요청 시 반드시 '이름, 소속, 연락처, 과제번호, 공고번호, 문제사항'을 기재

2
이름, 소속, 연락처, 과제번호, 공고번호, 문제사항을 정확하게 작성하지 않을 경우 정확한 조치가 되지 않을 수 있습니다.

79